

PIANTA PIANO TERRA
scala 1.50

- Pavimentazione in pvc. in teli saldati
- Pavimentazione in cemento liscio
- Bordura in ciottolo
- Battiscopa in PVC h. 80 mm

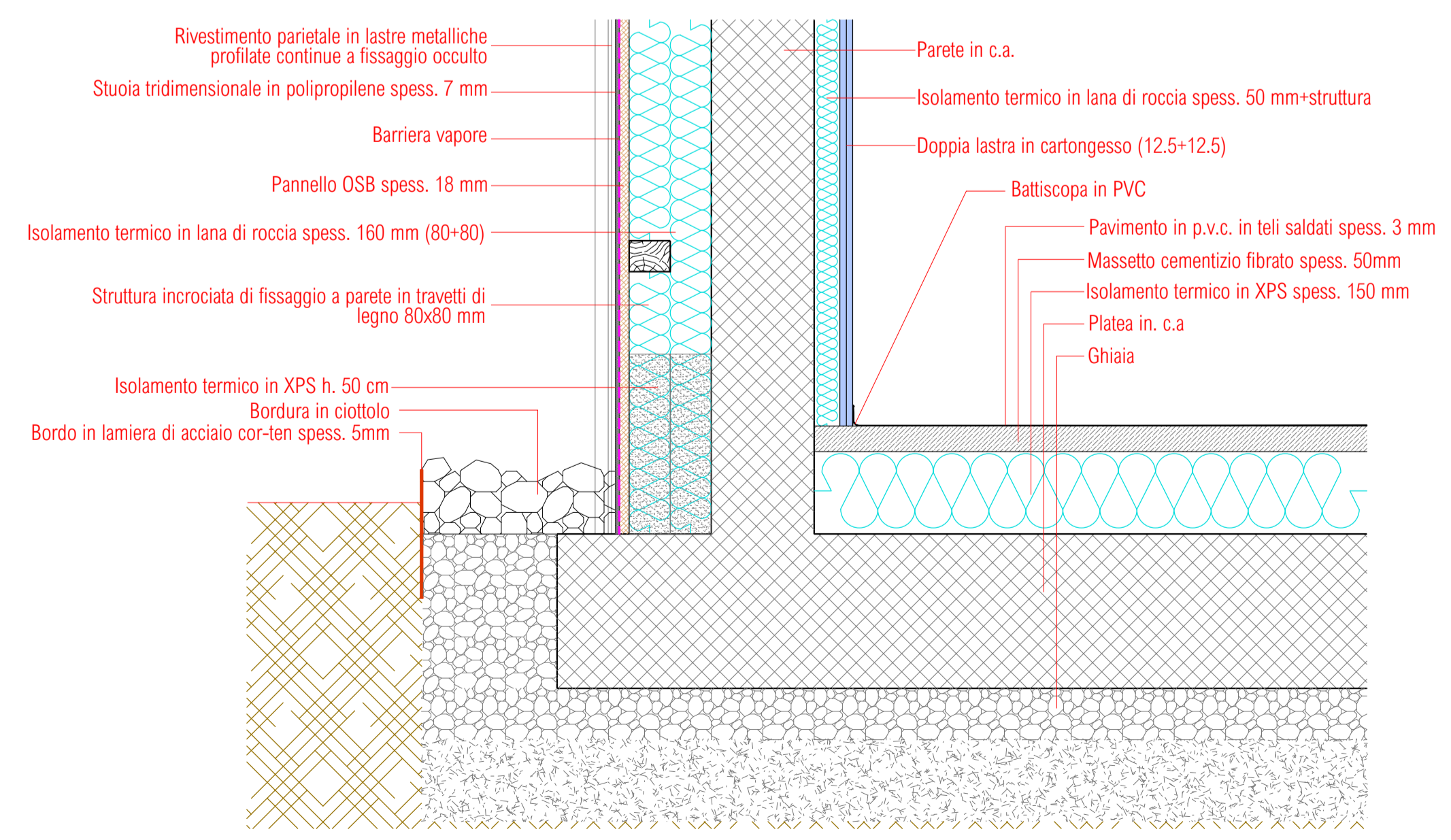

STRATIGRAFIA NODO PARETE/PAVIMENTO - SEZ. B

COMMITTENTE **Città di Albignasego (PD)**
Unità Organizzativa 3° Settore Sviluppo infrastrutturale
sede: via Milano n. 7 - 35020 Albignasego (PD)

LAVORO **REALIZZAZIONE AMPLIAMENTO SCUOLA PRIMARIA "G. MARCONI"**
CIG. Z972CC652E - CUP. D66B2000940004

TITOLO TAV. **ABACO PAVIMENTI**

GRUPPO DI PROGETTAZIONE

desARCHI
DAL CORSO A SCAPIN architetti

PROGETTAZIONE e D.L.
arch. FIDENZIO DAL CORSO arch. CHIARA SCAPIN
C.F. / P.I.V.A. 02606610273
via Montebello 9a - 30036 Santa Maria di Sala (VENEZIA)
tel. 041 487122 fax 041 5760142
email: studio@desarchi.it web site: desarchi.it

TONERO PROGETTI
ARCHITETTO FILIPPO TONERO

STRUTTURE
arch. FIDENZIO DAL CORSO 02606610273
C.F. / P.I.V.A. 02606610273
via Montebello 9a - 30036 Santa Maria di Sala (VENEZIA)
tel. 041 487122 fax 041 5760142
email: studio@desarchi.it web site: desarchi.it

SeR
STUDIO TECNICO

SIICUREZZA e CONTABILITA'
arch. FILIPPO TONERO
C.F. / P.I.V.A. 03822580274
via Trieste 35 - 30026 Portogruaro (VENEZIA)
tel. 0421 277784 fax 0421 277784
email: info@toneroprogetti.it web site: toneroprogetti.it

DC A

IMPANTI
p.l. EMANUELE RUVIOLETTO - studio SeR
P.I.V.A. 0498430283
via San Sebastiano 95 - 35127 PADOVA
tel. 049 9962113 fax 049 8251059
email: info@seolutions.it web site: seolutions.it

PROGETTAZIONE
arch. ALESSANDRO DAL CORSO
C.F. / P.I.V.A. 02219710445
via Montebello 9a - 30036 Santa Maria di Sala (VENEZIA)
tel. 041 487122 fax 041 5760142
email: alessandro@desarchi.it

EMISSIONE: **PROGETTO DEFINITIVO / ESECUTIVO**

UBICAZIONE: **COMUNE DI ALBIGNASEGO foglio 22 mappale 512**

REV.	DATA	FILE	OGGETTO	DIS.	APP.
a					
b					
c					
d					
e					

Responsabile 3° Settore Sviluppo infrastrutturale **ing. MARCO CARELLA**
Responsabile Unico del Procedimento **arch. MICHELA BONORA**

DATA: maggio 2020 SCALA: 1.50 FILE: Aes12_AB PAVIMENTI ELABORATO N.
DISEGNATO: cs APPROVATO: fdc J.N. **Aes12**